LOGUS Notícias

Campanha de doação de sangue acontece neste domingo em Saquarema

Pág 02

1º de maio de 2026
Ano XIX - Nº 1.763 - R$ 0,50

Festival Aldeia Gastronômica movimenta São Pedro da Aldeia com sabores e experiências especiais

Pág 02

Comércio será aquecido pelo Movimenta Angra do Dia das Mães

Em maio, mês das mães, será realizada mais uma edição do Movimenta Angra, ação organizada pela Prefeitura de Angra por meio da Secretaria de Desenvolvimento Econômico. Haverá programação no Centro, Japuíba, Parque Mambucaba...

Pág 02

Balcão de Empregos divulga novas vagas e reforça intermediação gratuita em Búzios

A Prefeitura de Armação dos Búzios, por meio da Secretaria de Desenvolvimento Social, Trabalho e Renda, informa a disponibilidade de novas oportunidades de trabalho no município...

Pág 06

'Saúde Até Você' divulga atendimentos do mês de maio em Macaé

O Programa "Saúde Até Você" divulgou o cronograma de atendimentos do mês de maio. O ônibus especial da Atenção Integral à Saúde da Mulher, da secretaria Municipal de Saúde, estará no Novo Cavaleiros...

Pág 06

Caminhada da Fé deve reunir 7 mil pessoas em Macaé

Com a expectativa de reunir 7 mil pessoas, a Caminhada da Fé, realizada pelo Vicariato Episcopal do Litoral da Diocese de Nova Friburgo com o apoio institucional da Prefeitura de Macaé, está com inscrições abertas pelo site...

Pág 06

Influenciador é preso por clonagem de veículo em Araruama

Na manhã da última quarta-feira (29), agentes da 118ª Delegacia de Polícia Civil do Estado do Rio de Janeiro prenderam um homem identificado como "Druu" na região de Araruama, acusado de estar em posse de um veículo clonado.

Segundo a corporação, a equipe recebeu informações sobre um automóvel Jeep Renegade com indícios de adulteração circulando pelo bairro Parque Hotel. Após a denúncia, os policiais realizaram diligências até o endereço indicado.

O suspeito, que é influenciador digital, foi surpreendido pelos policiais ao entrar no veículo. Ele foi conduzido à sede da unidade policial, juntamente com o automóvel, para averiguação.

Os agentes constataram sinais de adulteração nos elementos identificadores do carro. A perícia técnica confirmou que o veículo havia sido roubado na área da 74ª DP de São Gonçalo e circulava com dados de outro automóvel regular, registrado no município de Mangaratiba, o que caracteriza clonagem.

Ainda de acordo com a Polícia Civil, o proprietário do veículo original foi localizado e confirmou estar em posse do automóvel legítimo. Conforme registros policiais, o suspeito possui anotações anteriores pelo crime de estelionato, previsto no artigo 171 do Código Penal.

O caso segue sob investigação para apurar a origem do veículo e possíveis conexões com outros crimes. O influenciador permanece à disposição da Justiça.

LOGUS AMBIENTAL LTDA-ME

CNPJ: 07.766.805/0001-90
Site: www.logusnoticias.com.br
E-mail: logusnoticias@hotmail.com

Av. Edgar Gismonti, nº 90, Centro, Carmo-RJ
Cep: 28640-000
Tel: (22) 99251-8728
(Ligações e Whatsapp)

Circulação: Interior do Estado do Rio de Janeiro

Jornalista Responsável
André Salles - MTB 0036747/RJ

A direção do Jornal Logus não endossa, necessariamente, as opiniões emitidas em artigos ou matérias assinadas por seus colaboradores

Tiragem: 5.000 exemplares

Festival Aldeia Gastronômica movimenta São Pedro da Aldeia com sabores e experiências especiais

São Pedro da Aldeia reforça seu espaço no cenário da boa gastronomia com a realização da primeira edição do Festival Aldeia Gastronômica, que começou nesta quinta-feira (30/04) e segue até o dia 17 de maio. Durante o período, moradores e visitantes poderão viver uma experiência que valoriza a culinária local e movimenta a cidade. Contando com o apoio da Prefeitura, por meio das Secretarias Municipais de Turismo e de Desenvolvimento Econômico, o evento é realizado pela Tropic Produções.

Cerca de 30 estabelecimentos participam do festival, oferecendo pratos exclusivos criados especialmente para o período. As opções incluem pratos principais, sanduíches e sobremesas exclusivas, disponíveis nos próprios estabelecimentos, com preços fixos que variam de R$ 69 a R$ 99 (pratos principais), de R$ 39 a R$ 49 (sanduíches) e de R$ 19 a R$ 39 (sobremesas).

Campanha de doação de sangue acontece neste domingo em Saquarema

Uma campanha de doação de sangue será realizada neste domingo (3) em Saquarema.

A coleta acontece das 9h às 17h, na Rua Heitor Bravo, 06, em Bacaxá, e tem como objetivo reforçar os estoques de bancos de sangue.

Há também uma mobilização para o dia 14 de maio. Uma van sairá do Hospital Municipal Nossa Senhora de Nazareth para que os interessados façam sua doação no Hemolagos, em Cabo Frio , que está em situação crítica nos últimos meses no estoque de sangue.

Instruções para doação

Para doar, é necessário atender a alguns requisitos básicos. O doador deve ter entre 16 e 69 anos, menores de 18 anos precisam de autorização dos responsáveis e pesar no mínimo 50 quilos. Também é obrigatório apresentar um documento oficial com foto.

Além disso, é importante estar em boas condições de saúde, estar alimentado (evitando alimentos gordurosos nas horas que antecedem a doação) e não ter ingerido bebidas alcoólicas nas últimas 12 horas.

Pessoas que fizeram tatuagem ou colocaram piercing recentemente devem aguardar o período de seis meses para doar.

Também é importante respeitar os intervalos; homens podem doar sangue a cada dois meses, com limite de até quatro doações por ano. Já as mulheres podem doar a cada três meses, com até três doações anuais.

A doação de sangue é um procedimento rápido e seguro, e cada bolsa coletada pode ajudar a salvar até quatro vidas.

Comércio será aquecido pelo Movimenta Angra do Dia das Mães

Em maio, mês das mães, será realizada mais uma edição do Movimenta Angra, ação organizada pela Prefeitura de Angra por meio da Secretaria de Desenvolvimento Econômico. Haverá programação no Centro, Japuíba, Parque Mambucaba, Frade e Jacuecanga, nos dias 8 e 9 (sexta e sábado). Em todas as localidades, as atividades serão realizadas das 9h às 18h.

Esta edição do Movimenta Angra tem como objetivo fortalecer o comércio local, aquecer as vendas para o Dia das Mães, além de oferecer lazer, serviços e atrações gratuitas para moradores e visitantes. A proposta sempre busca combinar promoções e eventos temáticos para datas comerciais, como o Dia dos Namorados, Dia dos Pais, Dia das Crianças, Natal etc.

Semelhante às outras edições, a programação contará com música ao vivo, espaço de cuidados com a saúde, brinquedos para as crianças, brindes, sorteios e espaços instagramáveis. O público poderá se divertir enquanto faz as compras.

No Centro, o Movimenta Angra será organizado em toda extensão da Rua do Comércio e também na Praça Codrato de Vilhena (Praça do Papão); no Parque Mambucaba, a ação acontece na Praça de Eventos; na Japuíba, será na rua Itaperuna; no Frade, o Movimenta Angra ficará na rua São Sebastião; e em Jacuecanga, as atividades serão realizadas próximas à farmácia Drogatur, na rua Conde Maurício de Nassau.

O Movimenta Angra tem o apoio do Sicomércio, CDL, Acear, Fecomércio, Sesc, Senac, Shopping Piratas, RJNET, Drogatur, Zona Sul e Sebrae. Empresas e instituições parceiras estarão presentes prestando serviço à população. Dentre elas o Senac, que levará serviços de beleza voltados para as mulheres.

Comerciantes interessados em participar de novas edições do Movimenta Angra podem entrar em contato com a Secretaria de Desenvolvimento Econômico pelo telefone (24) 3377-4507 ou pelo e-mail desenvolvimentoeconomico@angra.rj.gov.br.

Município de Araruama
Poder Executivo

PORTARIA SEADM Nº 251/2026
DE 17 DE ABRIL DE 2026

A **SECRETÁRIA MUNICIPAL DE ADMINISTRAÇÃO** no uso de suas atribuições conferidas pelo Decreto Municipal nº 012 de 02 de janeiro de 2017 e considerando o que restou provado no processo nº 126/2024.

RESOLVE:

RETIFICAR a Portaria SEADM nº 058/2024 de 04 de abril de 2024 que trata de Licença sem Vencimentos do servidor (a) **LEANE PACHECO DA SILVA, Professor II,** matrícula 9996141-9, **onde se lê** "04 (quatro) anos de Licença Sem Vencimentos, de acordo com Processo nº 126/2024 de 03/01/2024, e em termos do Artigo 130 do Estatuto dos Funcionários Públicos do Município de Araruama, com início em 15/02/2024 e término em 15/02/2028" **leia-se** "02 (dois) anos de Licença Sem Vencimentos, de acordo com Processo nº 126/2024 de 03/01/2024, e em termos do Artigo 130 do Estatuto dos Funcionários Públicos do Município de Araruama, com início em 15/02/2024 e término em 15/02/2026".

Registre-se. Publique-se. Cumpra-se.

Gabinete do Secretário 17 de abril de 2026.

Kalimeire Camilo
Secretária de Administração
SEADM | Matr. nº 117500-9

PORTARIA SEADM Nº 252/2026
DE 22 DE ABRIL DE 2026

A **SECRETARIA MUNICIPAL DE ADMINISTRAÇÃO** no uso de suas atribuições conferidas pelo Decreto Municipal nº 012 de 02 de janeiro de 2017 e considerando o que restou provado no processo administrativo nº 6428/2026.

RESOLVE:

CONCEDER a (o) servidor (a) **CARLOS ANDRÉ LUZ JERONYMO, Auditor Fiscal Ambiental,** matrícula nº 110861-1, 03 (três) meses de **Licença Prêmio** referente(s) ao(s) período(s) aquisitivo(s): 29/12/2016 a 28/12/2021; conforme fls. 06 do Processo nº 6428/2026, e nos termos do Artigo 131 a 135 do Estatuto dos Funcionários Públicos do Município de Araruama, com início em 27/04/2026 e término em 27/07/2026.

Registre-se. Publique-se. Cumpra-se.

Gabinete da Secretária, 22 de abril de 2026.

Kalimeire Camilo
Secretária de Administração
SEADM | Mat. nº 117500-9

PORTARIA SEDUC Nº 143
DE 29 DE ABRIL DE 2026.

Estabelece novas datas para compensação de dias letivos previstos no Calendário Escolar - 2026 da Rede Municipal de Ensino e não cumpridos.

A **SECRETÁRIA MUNICIPAL DE EDUCAÇÃO DE ARARUAMA,** no uso de suas atribuições e:

CONSIDERANDO a necessidade de prever dia letivo para compensar aula prevista e não dada em função do Ponto Facultativo estabelecido pelo Decreto Municipal nº 040 , de 09 de abril de 2026, em 24 de abril de 2026, outrora previsto como letivo no Calendário Escolar-2026 da Rede Municipal de Ensino;

CONSIDERANDO que o ponto facultativo estabelecido, conforme mencionado supra, tornou, na prática, inviável a manutenção do dia 25 de abril de 2026 como letivo Calendário Escolar-2026 da Rede Municipal de Ensino;

CONSIDERANDO a mudança da Feira Literária dos dias 29, 30/5 e 01/06 para os dias 19, 20 e 22/06,

RESOLVE:

Art. 1º. **Estabelecer novas datas para compensação de dias letivos previstos no Calendário Escolar - 2026 da Rede Municipal de Ensino** e não cumpridos

Art. 2º. O dia 20 de junho de 2026, previsto como sábado não letivo no Calendário Escolar-2026 da Rede Municipal de Ensino, torna-se letivo para compensar o dia 24 de abril de 2026.

Art. 3º. O dia 04 de julho de 2026, previsto como sábado não letivo no Calendário Escolar-2026 da Rede Municipal de Ensino, torna-se letivo para compensar o dia 25 de abril de 2026.

VALÉRIA CRISTINA TAVARES DO AMARAL
Secretaria Municipal de Educação

AVISO DE LICITAÇÃO

PROCESSO Nº: 302/2026

MODALIDADE: Chamada Pública N° 002/2026

OBJETO: **Aquisição de gêneros alimentícios** da agricultura familiar -quilombolas e comunidades tradicionais, visando atender às unidades escolares da rede municipal de ensino. de acordo com o art. 29 da Resolução FNDE nº 6 de 08/05/2020.

DATA DE ABERTURA: 02/06/2026

Hora: 10h00min.

SECRETARIA REQUISITANTE: SEDUC.

O Edital detalhado encontra-se á disposição dos interessados no Portal da Transparência desta municipalidade: https://transparencia.araruama.rj.gov.br/licitacoes/, bem como na Comissão Permanente de Licitações localizada à Avenida John Kennedy, nº 120 – Centro – Araruama.

Araruama, 30 de abril de 2026.

VALÉRIA CRISTINA TAVARES DO AMARAL
SECRETÁRIA MUNICIPAL DE EDUCAÇÃO

EXTRATO DE TERMO DE COMPROMISSO E RESPONSABILIDADE

PARTES: **Município de Araruama** (CNPJ nº 28.531.762/0001-33), por meio da **Secretaria Municipal de Serviços Públicos, e Mineração e Material de Construção Pai & Filho Ltda.** (CNPJ nº 02.034.522/0001-30).

OBJETO: **Guarda temporária de resíduos sólidos** da construção civil (entulho), de titularidade do Município, em área disponibilizada pela empresa.

NATUREZA: Instrumento de caráter excepcional, precário e emergencial, sem natureza contratual onerosa, não configurando prestação de serviços ou vínculo remunerado.

RESPONSABILIDADES: A empresa atuará exclusivamente como depositária, sendo vedada qualquer forma de uso, comercialização ou destinação dos resíduos. O Município permanecerá responsável pelo transporte, controle, retirada e destinação final ambientalmente adequada dos resíduos.

PRAZO: 30 (trinta) dias.

VALOR: Sem ônus para as partes.

DATA DA ASSINATURA: 17 de abril de 2026.

PORTARIA Nº 072
DE 29 DE ABRIL DE 2026.

A PREFEITA MUNICIPAL DE ARARUAMA, no uso de suas atribuições e competência conferidas por Lei,

RESOLVE:

CONCEDER Adiantamento à servidora**, ADRIANA DE AZEVEDO PAES, Professor II,** Secretaria Municipal de Educação - Matrícula n° 10.556-2, no valor de R$ 12.000,00 (doze mil reais) – Processo Administrativo 8698/2026, para custear despesas contidas nos artigos 4°, incisos I, II e III, e 5° incisos I, II e III das Leis n° 1.081, de 17/04/2001 e n° 2.613 de 03/04/2024, conforme abaixo:

PROGRAMA DE TRABALHO	NATUREZA DA DESPESA	VALOR
16010011212200462030	3390300000	R$ 2.000,00
16010011212200462030	3390360000	R$ 10.000,00
		R$12.000,00

PRAZO DE APLICAÇÃO: 30 (trinta) dias contados da data do recebimento.

PRAZO DE COMPROVAÇÃO: 20 (vinte) dias a contar do último dia final do período de aplicação.

Publique-se. Registre. Cumpra-se.
Gabinete da Prefeita, 29 de abril de 2026.

Daniela C. A. Soares
Prefeita

Município de Araruama
Poder Executivo

CHAMAMENTO PÚBLICO

A **Prefeitura Municipal de Araruama,** por meio da Secretaria Municipal de Segurança, Ordem Pública e Defesa Civil, através da Superintendência de Defesa Civil, **torna público o presente chamamento** para convidar órgãos públicos, entidades da sociedade civil, instituições de ensino, organizações não governamentais, entidades religiosas ou assistenciais, associações comunitárias e demais segmentos representativos do município a participarem da composição do Conselho Municipal Intersetorial de Defesa Civil – COMDEC.

O presente chamamento fundamenta-se na Constituição Federal de 1988, na Lei nº 12.608/2012 e na Lei Municipal nº 2.734, de 04 de novembro de 2025, que dispõe sobre a criação do Conselho Municipal Intersetorial de Defesa Civil – COMDEC e dá outras providências.

O objetivo é promover a participação intersetorial entre o poder público e a sociedade civil na formulação, acompanhamento, monitoramento e avaliação das políticas públicas relacionadas à prevenção, mitigação, preparação, resposta e recuperação frente a desastres no âmbito do Município de Araruama.

Os interessados deverão entrar em contato através do e-mail: sepdecararuama@gmail.com

A participação no Conselho será de caráter voluntário, não remunerado e de relevante interesse público, não gerando qualquer vínculo jurídico com a Administração Pública.

Araruama, 30 de abril de 2026.

Sheila Mendes da Silva
Superintendente de Defesa Civil

Com foco em qualidade de vida, Feira Cultural Bem-Estar será realizada neste domingo em Macaé

A Feira Cultural Bem-Estar será realizada neste domingo (3), das 9h às 17h, no Parquinho da Lagoa, ao lado do Beco das Artes da Vila Gourmet, em Macaé. O evento, promovido pela Secretaria de Cultura, tem como proposta reunir atividades voltadas à saúde física, mental e emocional, além de valorizar práticas integrativas, saberes ancestrais e manifestações artísticas. A programação inclui rodas de conversa, palestras, oficinas terapêuticas, apresentações musicais e atividades de meditação, proporcionando ao público um espaço de acolhimento, troca de experiências e incentivo ao autocuidado. Atividades de terapia terão valor social cobrado.

Além das atrações principais, a feira contará com Espaço Kids, com atividades circenses e recreativas, e uma área dedicada a terapias integrativas, como massoterapia, shiatsu e reflexologia. Profissionais de diferentes áreas também estarão presentes oferecendo atendimentos e compartilhando conhecimentos ligados ao bem-estar e à espiritualidade. A iniciativa busca fortalecer a cultura do cuidado e ampliar o acesso da população a práticas que promovem qualidade de vida.

Programação:

• Atrações

- 9h – Abertura
- 9h10 – Sandra Wyatt – Ciranda Planetária
- 10h – Roda de conversa: “Ser Mulher: A Coragem de Existir”, com Sônia Cavour, Regina Severino, Rosa Madeira, Vanessa Luz, Leandra Lopes e Zoraia Brás | Mediação: Jô Queiroz
- 11h – Palestra com Lívia Braga: “A Parteira e seus saberes ancestrais”
- 11h30 – Palestra com Cristina: Feminino Sagrado
- 12h – Apresentação musical com Rafa e Yuri
- 13h30 – Oficina terapêutica de corações com Jô Queiroz
- 14h – Haikai, Bem-Estar e Atenção Plena com Gerson Dudus
- 14h30 – Geraldo Barreto e Ana Lucia: “Caminhos após os 50”
- 15h – Biodanza com Suely Carvalho
- 16h – Janaina Wandersosck: Meditação guiada e respiração
- 17h – Encerramento

Espaço Kids

Oficina de slackline com o artista e professor Fillipe Gaia, do Circo Pernas pro Ar (Projeto Arte Kids Macaé)

Autocuidado

• Massoterapia – Fabiane Freitas
• Shiatsu – Andrea Teixeira
• Reflexologia pedal – Miriam Leonardo
• Shiatsu – Erika Curvelo
• Massagem relaxante – Simone Tavares

Terapeutas

• Maiara (Cura da Floresta)
• Glaucia Neves
• Magda Soraia Delfino
• Eline Castro – Terapias integrativas
• Vanessa
• Lívia Braga Teixeira – Caverna Sagrada / Farmácia da Natureza / Radiestesia / atendimento pré-natal de parteira

Gastronomia

• Hadajohe Cafeteria
• Pandinhas
• Tapiocando Sabores
• Hora do Lanche – Açaí Beach
• Ateliê das Helenas
• Confeitaria Gosto Gostoso Macaé

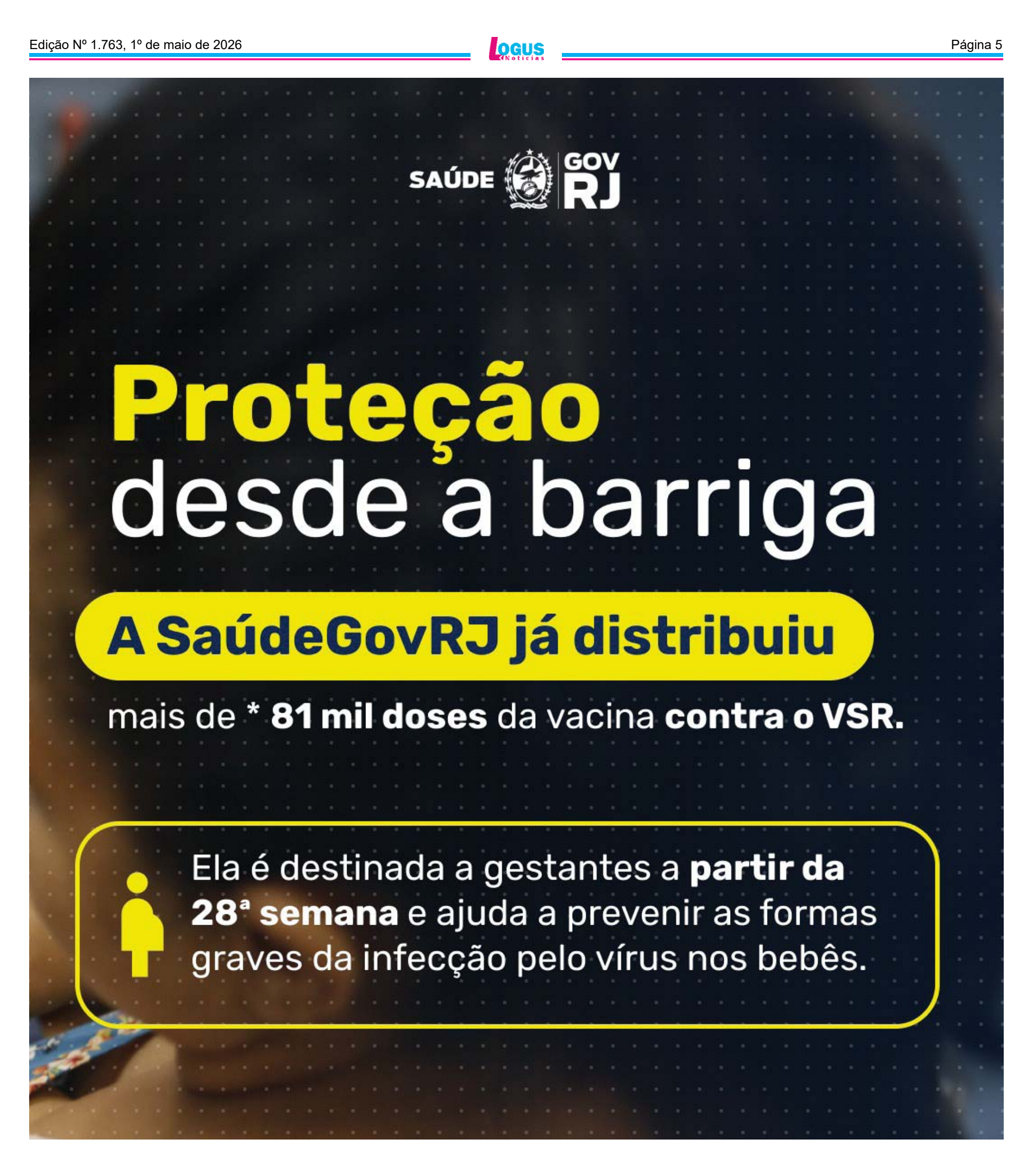
SAÚDE
GOV RJ
Proteção
desde a barriga
A SaúdeGovRJ já distribuiu
mais de * 81 mil doses da vacina contra o VSR.
Ela é destinada a gestantes a partir da 28ª semana e ajuda a prevenir as formas graves da infecção pelo vírus nos bebês.

Balcão de Empregos divulga novas vagas e reforça intermediação gratuita em Búzios

A Prefeitura de Armação dos Búzios, por meio da Secretaria de Desenvolvimento Social, Trabalho e Renda, informa a disponibilidade de novas oportunidades de trabalho no município por meio do Balcão de Empregos.

A iniciativa tem como objetivo exclusivo realizar a intermediação entre trabalhadores que buscam inserção ou recolocação no mercado e as empresas locais que estão com vagas abertas, fortalecendo a geração de emprego e renda no município.

Vagas Disponíveis

* Recepcionista (homem)
* Camareira
* Manutencionista
* Garçom

Os interessados devem encaminhar currículo diretamente pelo WhatsApp: (22) 99707-2077

O atendimento é realizado pela Secretaria de Desenvolvimento Social, Trabalho e Renda.

A Prefeitura reforça que o serviço atua apenas como ponte entre candidatos e empresas, contribuindo para facilitar o acesso às oportunidades de trabalho no município, de forma gratuita e organizada.

Licença Ambiental de Araruama

PROCESSO Nº 26629/2025

DELMAR ANASTACIO MARTINS, inscrito no CPF sob o nº 949.424.397-87, torna público que **RECEBEU** a **Licença Ambiental de Instalação nº 0044/2026**, de acordo com o Artigo 70 da Lei Complementar Nº 138/2018, para a atividade de Projeto para Aprovação Residencial Unifamiliar, situado na Rua São Jeronimo, nº 591 Lote 17 da Quadra 38 da Gleba C do Loteamento Cidade Atlântica Araruama – Araruama/RJ.

Foi determinado o cumprimento das exigências contidas nas normas e instruções de Licenciamento da SEMAG.

PROCESSO Nº 26044/2025

MARCUS VINICIUS MENDES NEVES, CPF nº 591.202.827-53, torna público que **RECEBEU** a **Licença Ambiental DE INSTALAÇÃO nº 0041/2026,** de acordo com o Artigo 70 da Lei Complementar Nº 138/2018, para a(s) atividade(s) de Projeto para aprovação de residência unifamiliar, situada no seguinte endereço: Rua Itapuã, Lote 08, Quadra E, do loteamento Atlântico Norte, Praia Seca, Araruama-RJ.

Foi determinado o cumprimento das exigências contidas nas normas e instruções de Licenciamento da SEMAG.

‘Saúde Até Você’ divulga atendimentos do mês de maio em Macaé

O Programa “Saúde Até Você” divulgou o cronograma de atendimentos do mês de maio. O ônibus especial da Atenção Integral à Saúde da Mulher, da secretaria Municipal de Saúde, estará no Novo Cavaleiros, Câmara Municipal, Shopping, Córrego do Ouro, entre outras localidades.

Serão oferecidas consultas médicas com clínico geral e atendimentos de enfermagem, além da coleta do exame preventivo do colo do útero (Papanicolau), realizados por demanda espontânea. Além das consultas, o programa também contempla exames de ultrassonografia transvaginal. Nesse caso, as pacientes foram previamente acionadas, conforme a fila de espera organizada pela Coordenação de Controle, Avaliação e Auditoria do município.

Para a realização do exame preventivo, é necessário que a paciente esteja há pelo menos dois dias sem uso de pomadas vaginais, não tenha mantido relação sexual nesse período e não esteja menstruada. Também é obrigatória a apresentação de documento oficial com foto e do Cartão do SUS.

As interessadas podem procurar diretamente o local, respeitando o número máximo de atendimentos por turno para cada profissional.

Cronograma

• 4 a 6 de maio - Novo Cavaleiros
• 7 de maio - Câmara Municipal
• 8 de maio - Shopping
• 11 a 13 de maio - Córrego do Ouro
• 14 e 15 de maio - Assentamento Osvaldo de Oliveira
• 18 a 20 de maio - Parque Aeroporto / El Dourado
• 21 e 22 de maio - Campo d`Oeste
• 25 a 28 de maio - Ajuda

Caminhada da Fé deve reunir 7 mil pessoas em Macaé

Com a expectativa de reunir 7 mil pessoas, a Caminhada da Fé, realizada pelo Vicariato Episcopal do Litoral da Diocese de Nova Friburgo com o apoio institucional da Prefeitura de Macaé, está com inscrições abertas pelo site https://www.e-inscricao.com/psam/cmf26. O evento, que acontece desde 2011 (inicialmente até o município de Carapebus) e desde 2013 (até o distrito Córrego do Ouro, Região Serrana de Macaé) atraiu, em 2025, visitantes de 30 cidades do Rio e turistas de seis estados. A Caminhada integra o Calendário de Eventos de Macaé.

Cerca de 5.500 pessoas fizeram o percurso no ano passado, caminhando, correndo ou de bicicleta. Como turismo religioso, esportivo e de lazer, a iniciativa colabora para o aquecimento da rede hoteleira e da economia local. A prefeitura é apoiadora do evento por meio das secretarias de Turismo (infraestrutura de palco), Saúde (com três ambulâncias), Serviços Públicos, Mobilidade Urbana, Fazenda (Setor de Posturas) e Comunicação.

A Caminhada da Fé (caminhadadafe.macae) ocorrerá em 16 de maio (sábado), com saída da Praça do Visconde de Araújo, em frente à igreja Santo Antônio, às 5h. Este ano, o trajeto foi reduzido de 36 km para 34 km, porque a finalização passou do Centro do distrito para o Parque de Exposições de Córrego do Ouro, a fim de melhor acomodar os participantes. No local, haverá dois horários de Missa, às 11h30 e às 14h30.

O valor da inscrição, R$ 65,00 (2º lote) mais taxa de R$ 4,49, dá acesso à hidratação, lanche no percurso e uso de sanitários químicos. Uma camiseta poderá ser adquirida durante a inscrição (inscrição com camiseta sai a R$ 99,00) e haverá almoço no Parque de Exposições de Córrego do Ouro (valor não incluso). Os inscritos deverão realizar credenciamento, de 06 a 15 de maio, das 9h às 20h, na Paróquia Santo Antônio (Tv. Padre Pedro, 671), para a retirada da identificação e, caso tenha adquirido, da camiseta oficial.

Em 2025, a Caminhada contou com participantes de 31 municípios do Estado do Rio de Janeiro, além de visitantes do Espírito Santo, do Rio Grande do Sul, de Santa Catarina, da Bahia (Alagoinhas e Itabuna), de São Paulo (Jundiaí, São Bernardo, Araraquara e Ribeirão Preto) e de Minas Gerais (Lagoa Santa, Belo Horizonte, Patrocínio do Muriaé e Varginha).